

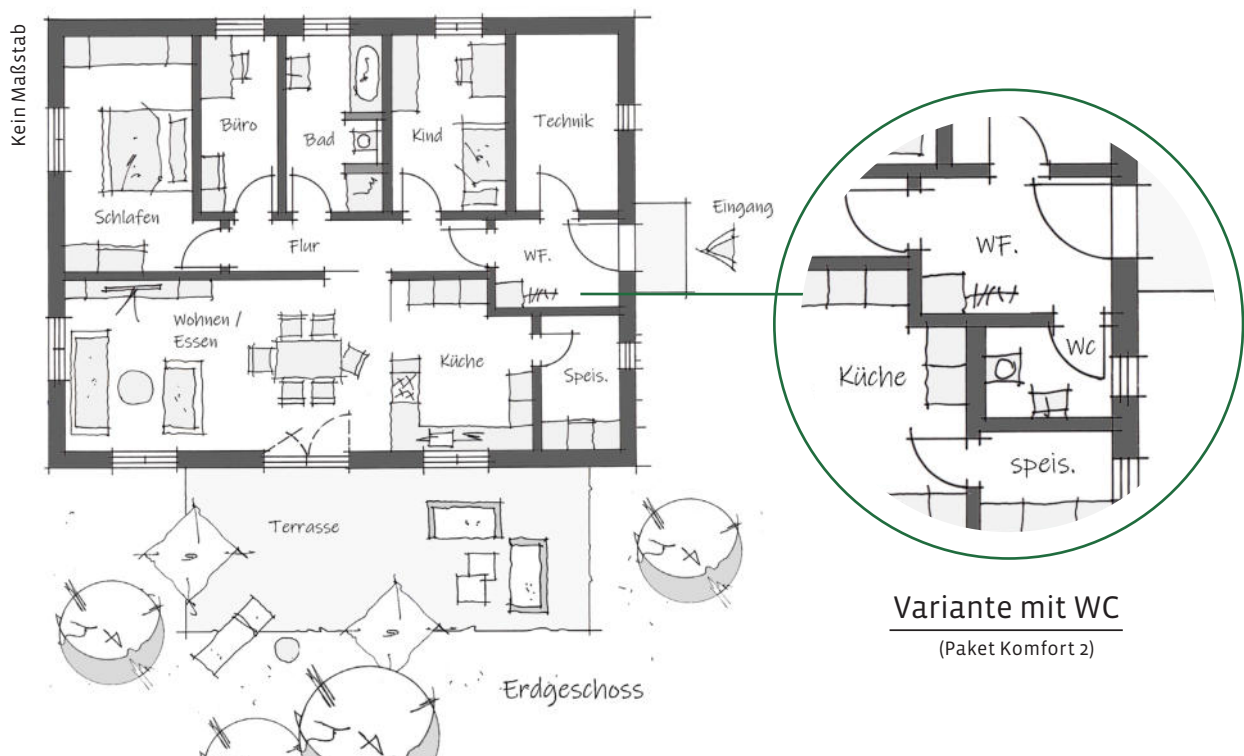

Grundrisse



Variante mit WC

(Paket Komfort 2)

Hausdaten

Abmessungen:	13,60 × 10,40 m
Dachform.....	Satteldach/Walmdach
Dachneigung.....	18-22 Grad
WF.....	5,95 m ² Fliesen
Flur.....	7,23 m ² ...Laminat
Technik.....	9,83 m ² Fliesen
Kind.....	11,11 m ² ...Laminat
Bad.....	9,25 m ² Fliesen
Schlafen.....	17,22 m ² ...Laminat
Gast/Büro.....	7,42 m ² ...Laminat
Küche.....	12,24 m ² Fliesen
Speis.....	5,70 m ² Fliesen
Wohnen/Essen.....	30,62 m ² ...Laminat
Gesamtnutzfläche:	116,57 m²

Die angegebenen Flächen beziehen sich auf die Nutzfläche. Grundrissdarstellung ohne Maßstab.

<u>Preise</u>	Ausbauhaus 157.715 € <input type="checkbox"/>
	Technikpaket 79.845 € <input type="checkbox"/>
	Innenausbau 48.034 € <input type="checkbox"/>
	Gesamt 285.594 €

Alle Preise verstehen sich inkl. gesetzlicher MwSt.
und gelten ab Oberkante Bodenplatte.

<u>Pakete</u>	Paket ENERGIE 22.067 € <input type="checkbox"/>
	PV-Anlage mit 6,30 kWp, Netzwerkdose, Energiespeicher mit 6,50 kWh wandhängend
	Paket DESIGN 5.209 € <input type="checkbox"/>
	Fassade farbig aus Kollektion, Fenster mit Alu-Schale
	Paket KOMFORT 1 3.747 € <input type="checkbox"/>
	Rollladen elektrisch
	Paket KOMFORT 2 4.397 € <input type="checkbox"/>
	Gäste-WC
	Paket WALMDACH 8.000 € <input type="checkbox"/>

Ausstattung

Ausbauhaus:

Bausatz inkl. Ultra Mega Wand (weiß verputzt) sowie Fracht und Montage • Kunststofffenster weiß • Einbaurollläden mit Kurbel • Alu-Haustüre

Technikpaket:

Elektroinstallation mit PV-Vorbereitung • Sanitärrohinstallation • Wärmeleitsystem FBH • Estrich • Dimplex Wärmepumpe oder gleichwertig

Innenausbau:

Q3 Spachtelarbeiten • Boden- und Wandfliesen von Marazzi • Villeroy & Boch Sanitärobjekte „Serie O.novo“ • Herba Innentüren • Parador Laminatboden • Malerarbeiten

Immer enthalten:

Eingabeplan • Bemusterungsplan • Bemusterung • Maßvorgabe Bodenplatte • Werkplan • Statik • Energieeinsparnachweis • Bauleitung • 35-Tonnen-Kran • Maßkontrolle Bodenplatte • Baustellen-WC • Gerüst • Abfallcontainer und -entsorgung • Blower-Door-Test

(Ausstattung nur aus WOLF-Kollektion – ohne Duschtüre – ohne Vordächer).

Gesamtpreis

_____ €

Unterschrift

Hinweise

Das Preis- und Leistungsblatt gilt nur in Verbindung mit der aktuellen Bau- und Leistungsbeschreibung.
Typenhäuser sind nur auf BP möglich. Effizienzklasse: KfW 55. KfW 40 möglich bei Verkauf Paket ENERGIE.

Folgende Anpassungen sind NICHT möglich:

Außenmaße, Fenstergrößen und Positionierung, Grundrissänderungen, Elektroplanung, Heizung, Innenausbau

Folgende Anpassungen sind möglich:

Küchenaufteilung inkl. Elektroplanung Küche, Grundriss spiegeln, Zukauf Pakete, Zukauf freistehende Garage/Carport



Grundrisse Kein Maßstab

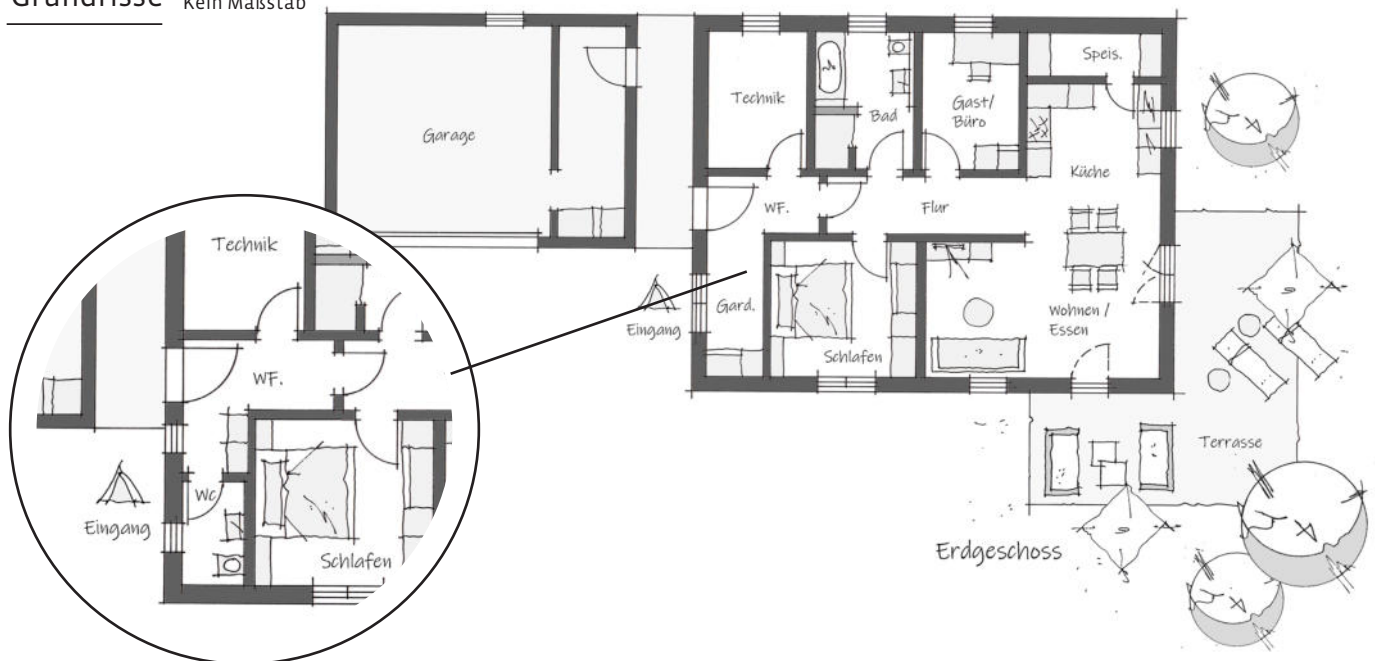

Variante mit WC

(Paket Komfort 2)

Hausdaten

Abmessungen:	12,50 × 9,70 m
Dachform.....	Satteldach
Dachneigung.....	18-22 Grad
WF.....	5,54 m ² .. Fliesen
Garderobe.....	4,48 m ² .. Fliesen
Flur.....	7,74 m ² .. Laminat
Technik.....	9,32 m ² .. Fliesen
Bad.....	9,04 m ² .. Fliesen
Schlafen.....	13,08 m ² .. Laminat
Gast/Büro.....	9,13 m ² .. Laminat
Küche.....	8,52 m ² .. Fliesen
Speis.....	4,03 m ² .. Fliesen
Wohnen/Essen.....	27,85 m ² .. Laminat

Gesamtnutzfläche: 98,73 m²

Die angegebenen Flächen beziehen sich auf die Nutzfläche. Grundrissdarstellung ohne Maßstab.

Bungalow TB2 Preis- und Leistungsblatt



<u>Preise</u>	Ausbauhaus 138.323 € <input type="checkbox"/>
	Technikpaket 75.300 € <input type="checkbox"/>
	Innenausbau 42.593 € <input type="checkbox"/>
	Gesamt 256.216 €

Alle Preise verstehen sich inkl. gesetzlicher MwSt.
und gelten ab Oberkante Bodenplatte.

<u>Pakete</u>	Paket ENERGIE 22.067 € <input type="checkbox"/>
	PV-Anlage mit 6,30 kWp, Netzwerkdose, Energiespeicher mit 6,50 kWh wandhängend
	Paket DESIGN 4.648 € <input type="checkbox"/>
	Fassade farbig aus Kollektion, Fenster mit Alu-Schale
	Paket KOMFORT 1 3.296 € <input type="checkbox"/>
	Rollladen elektrisch
	Paket KOMFORT 2 4.913 € <input type="checkbox"/>
	Gäste-WC
	Paket GARAGE 44.000 € <input type="checkbox"/>
	8,00 x 6,00, Satteldach, mit Kleinlagerfläche ca. 25 qm, 1 Garagentor mit Antrieb, 1 Fenster, 1 Nebeneingangstüre weiß, 3 Schalter, 2 Lichtauslässe, 6 Steckdosen
	Paket DESIGN für GARAGE 1.400 € <input type="checkbox"/>
	Gäste-WC

<u>Ausstattung</u>	Ausbauhaus: Bausatz inkl. Ultra Mega Wand (weiß verputzt) sowie Fracht und Montage • Kunststofffenster weiß • Einbaurolläden mit Kurbel • Alu-Haustüre
	Technikpaket: Elektroinstallation mit PV-Vorbereitung • Sanitärrohinstallation • Wärmeleitsystem FBH • Estrich • Dimplex Wärmepumpe oder gleichwertig
	Innenausbau: Q3 Spachtelarbeiten • Boden- und Wandfliesen von Marazzi • Villeroy & Boch Sanitärobjekte „Serie O.novo“ • Herba Innentüren • Parador Laminatboden • Malerarbeiten
	Immer enthalten: Eingabeplan • Bemusterungsplan • Bemusterung • Maßvorgabe Bodenplatte • Werkplan • Statik • Energieeinsparnachweis • Bauleitung • 35-Tonnen-Kran • Maßkontrolle Bodenplatte • Baustellen-WC • Gerüst • Abfallcontainer und -entsorgung • Blower-Door-Test
	(Ausstattung nur aus WOLF-Kollektion – ohne Duschtüre – ohne Vordächer).

Gesamtpreis €

Unterschrift

<u>Hinweise</u>	Das Preis- und Leistungsblatt gilt nur in Verbindung mit der aktuellen Bau- und Leistungsbeschreibung. Typenhäuser sind nur auf BP möglich. Effizienzklasse: KfW 55. KfW 40 möglich bei Verkauf Paket ENERGIE. Folgende Anpassungen sind NICHT möglich: Außenmaße, Fenstergrößen und Positionierung, Grundrissänderungen, Elektroplanung, Heizung, Innenausbau Folgende Anpassungen sind möglich: Küchenaufteilung inkl. Elektroplanung Küche, Grundriss spiegeln, Zukauf Pakete, Zukauf freistehende Garage/Carport
-----------------	---



Grundrisse

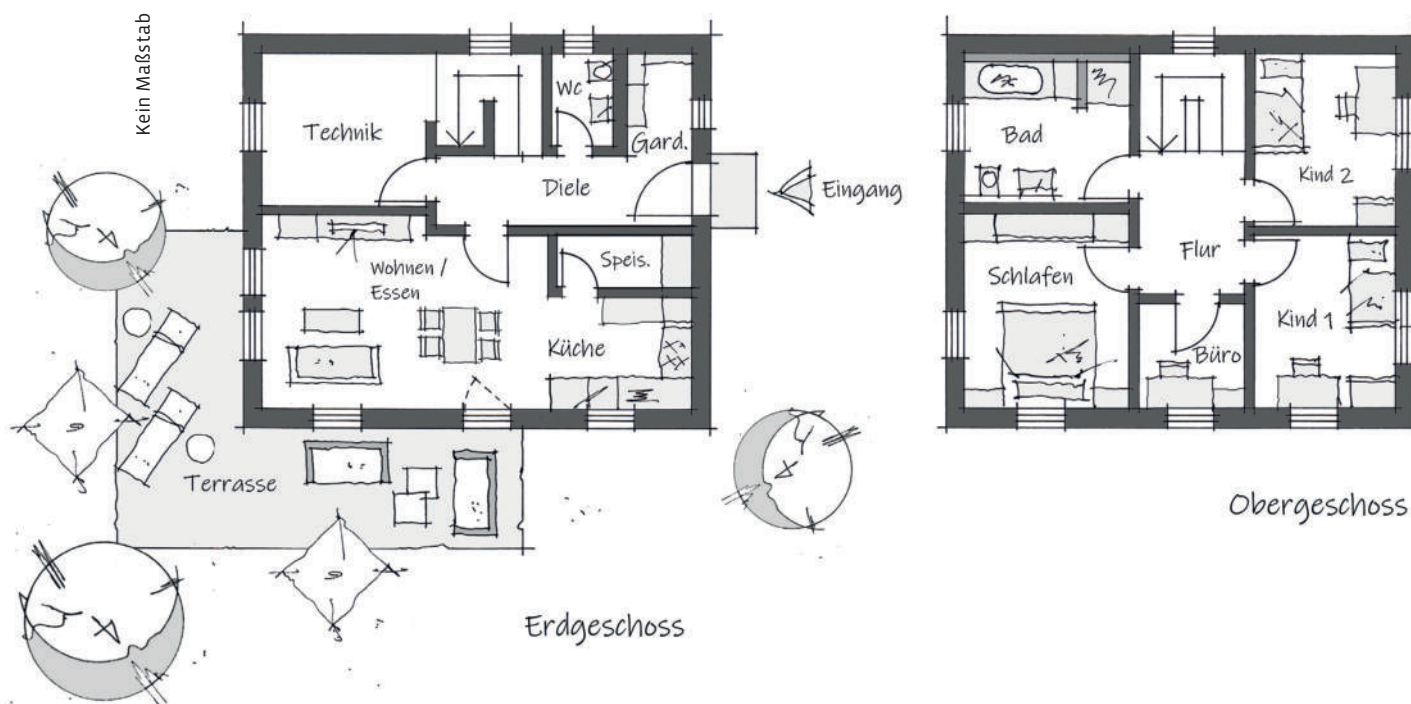

Hausdaten

Abmessungen:	9,60 × 8,00 m
Dachform.....	Satteldach
Dachneigung.....	18-25 Grad
Kniestock innen.....	2,00 m
Erdgeschoss:	
Diele.....	7,81 m ² ... Fliesen
Garderobe.....	2,88 m ² ... Fliesen
WC.....	2,46 m ² ... Fliesen
Abstelle unter Treppe.....	4,05 m ² ... Fliesen
Technik.....	10,90 m ² ... Fliesen
Speis.....	3,00 m ² ... Fliesen
Küche.....	6,80 m ² ... Fliesen
Wohnen/Essen.....	22,36 m ² ... Laminat

Obergeschoss:	
Flur.....	6,75 m ² ... Laminat
Kind 1.....	10,36 m ² ... Laminat
Kind 2.....	10,36 m ² ... Laminat
Büro.....	4,72 m ² ... Laminat
Schlafen.....	13,71 m ² ... Laminat
Bad.....	10,41 m ² ... Fliesen
Gesamtnutzfläche:	116,57 m²

Die angegebenen Flächen beziehen sich auf die Nutzfläche. Grundrissdarstellung ohne Maßstab.

<u>Preise</u>	Ausbauhaus 155.076 € <input type="checkbox"/>
	Technikpaket 93.340 € <input type="checkbox"/>
	Innenausbau 60.769 € <input type="checkbox"/>
	Gesamt 309.185 €

Alle Preise verstehen sich inkl. gesetzlicher MwSt.
und gelten ab Oberkante Bodenplatte.

<u>Pakete</u>	Paket ENERGIE 22.067 € <input type="checkbox"/>
	PV-Anlage mit 6,30 kWp, Netzwerkdose, Energiespeicher mit 6,50 kWh wandhängend
	Paket DESIGN 6.206 € <input type="checkbox"/>
	Fassade farbig aus Kollektion, Fenster mit Alu-Schale
	Paket KOMFORT 1 5.017 € <input type="checkbox"/>
	Rollladen elektrisch

Ausstattung

Ausbauhaus:

Bausatz inkl. Ultra Mega Wand (weiß verputzt) sowie Fracht und Montage • Kunststofffenster weiß • Einbaurollläden mit Kurbel • Alu-Haustüre

Technikpaket:

Elektroinstallation mit PV-Vorbereitung • Sanitärrohinstallation • Wärmeleitsystem FBH • Estrich • Dimplex Wärmepumpe oder gleichwertig • Vollholz-Buchentreppe, keilgezinkt

Innenausbau:

Q3 Spachtelarbeiten • Boden- und Wandfliesen von Marazzi • Villeroy & Boch Sanitärobjekte „Serie O.novo“ • Herba Innentüren • Parador Laminatboden • Malerarbeiten

Immer enthalten:

Eingabeplan • Bemusterungsplan • Bemusterung • Maßvorgabe Bodenplatte • Werkplan • Statik • Energieeinsparnachweis • Bauleitung • 35-Tonnen-Kran • Maßkontrolle Bodenplatte • Baustellen-WC • Gerüst • Abfallcontainer und -entsorgung • Blower-Door-Test

(Ausstattung nur aus WOLF-Kollektion – ohne Duschtüre – ohne Vordächer).

Gesamtpreis

_____ €

Unterschrift

Hinweise

Das Preis- und Leistungsblatt gilt nur in Verbindung mit der aktuellen Bau- und Leistungsbeschreibung.
Typenhäuser sind nur auf BP möglich. Effizienzklasse: KfW 55. KfW 40 möglich bei Verkauf Paket ENERGIE.

Folgende Anpassungen sind NICHT möglich:

Außenmaße, Fenstergrößen und Positionierung, Grundrissänderungen, Elektroplanung, Heizung, Innenausstattung

Folgende Anpassungen sind möglich:

Küchenaufteilung inkl. Elektroplanung Küche, Grundriss spiegeln, Zukauf Pakete, Zukauf freistehende Garage/Carport



Grundrisse Kein Maßstab



Hausdaten

Abmessungen:	9,00 × 10,60 m
Dachform	Satteldach
Dachneigung	18-25 Grad
Kniestock innen	2 Vollgeschosse
Erdgeschoss:	
Eingang	9,36 m ² ... Fliesen
WC	2,49 m ² ... Fliesen
Technik	11,34 m ² ... Fliesen
Abstelle	4,00 m ² ... Fliesen
Gast/Büro	9,24 m ² ... Fliesen
Küche	13,00 m ² ... Fliesen
Wohnen/Essen	27,46 m ² ... Laminat

Obergeschoss:	
Galerie	13,64 m ² ... Laminat
Kind 1	13,54 m ² ... Laminat
Kind 2	13,54 m ² ... Laminat
Bad	12,67 m ² ... Fliesen
Schlafen/Ankleide	19,84 m ² ... Laminat
Gesamtnutzfläche:	150,12 m²

Die angegebenen Flächen beziehen sich auf die Nutzfläche. Grundrissdarstellung ohne Maßstab.

<u>Preise</u>	Ausbauhaus	213.785 €	<input type="checkbox"/>
	Technikpaket	98.158 €	<input type="checkbox"/>
	Innenausbau	62.902 €	<input type="checkbox"/>
	Gesamt	374.845 €	

Alle Preise verstehen sich inkl. gesetzlicher MwSt.
und gelten ab Oberkante Bodenplatte.

<u>Pakete</u>	Paket ENERGIE	22.067 €	<input type="checkbox"/>
	PV-Anlage mit 6,30 kWp, Netzwerkdose, Energiespeicher mit 6,50 kWh wandhängend		
	Paket DESIGN	8.946 €	<input type="checkbox"/>
	Fassade farbig aus Kollektion, Fenster mit Alu-Schale		
	Paket KOMFORT	6.377 €	<input type="checkbox"/>
	Rollläden elektrisch		
	Garage mit Lagerraum	41.000 €	<input type="checkbox"/>
	- technikfertig		
	7,00 x 6,50 m, Satteldach, DÜ 30 cm, mit Kleinlagerfläche, 1 großen Garagentor mit Antrieb, 1 T30 Türe, 1 Fenster, 1 Nebeneingangstüre weiß,		
	Paket DESIGN für GARAGE	1.400 €	<input type="checkbox"/>

Ausstattung

Ausbauhaus:

Bausatz inkl. Ultra Mega Wand (weiß verputzt) sowie Fracht und Montage • Kunststofffenster weiß • Einbaurollläden mit Kurbel • Alu-Haustüre

Technikpaket:

Elektroinstallation mit PV-Vorbereitung • Sanitärrohinstallation • Wärmeleitsystem FBH • Estrich • Dimplex Wärmepumpe oder gleichwertig • Vollholz-Buchentreppen, keilgezinkt

Innenausbau:

Q3 Spachtelarbeiten • Boden- und Wandfliesen von Marazzi • Villeroy & Boch Sanitärobjekte „Serie O.novo“ • Herba Innentüren • Parador Laminatboden • Malerarbeiten

Immer enthalten:

Eingabeplan • Bemusterungsplan • Bemusterung • Maßvorgabe Bodenplatte • Werkplan • Statik • Energieeinsparnachweis • Bauleitung • 35-Tonnen-Kran • Maßkontrolle Bodenplatte • Baustellen-WC • Gerüst • Abfallcontainer und -entsorgung • Blower-Door-Test

(Ausstattung nur aus WOLF-Kollektion – ohne Duschtüre – ohne Vordächer).

Gesamtpreis

_____ €

Unterschrift

Hinweise

Das Preis- und Leistungsblatt gilt nur in Verbindung mit der aktuellen Bau- und Leistungsbeschreibung.
Typenhäuser sind nur auf BP möglich. Effizienzklasse: KfW 55. KfW 40 möglich bei Verkauf Paket ENERGIE.

Folgende Anpassungen sind NICHT möglich:

Außenmaße, Fenstergrößen und Positionierung, Grundrissänderungen, Elektroplanung, Heizung, Innenausbau

Folgende Anpassungen sind möglich:

Küchenaufteilung inkl. Elektroplanung Küche, Grundriss spiegeln, Zukauf Pakete, Zukauf freistehende Garage/Carport



Grundrisse

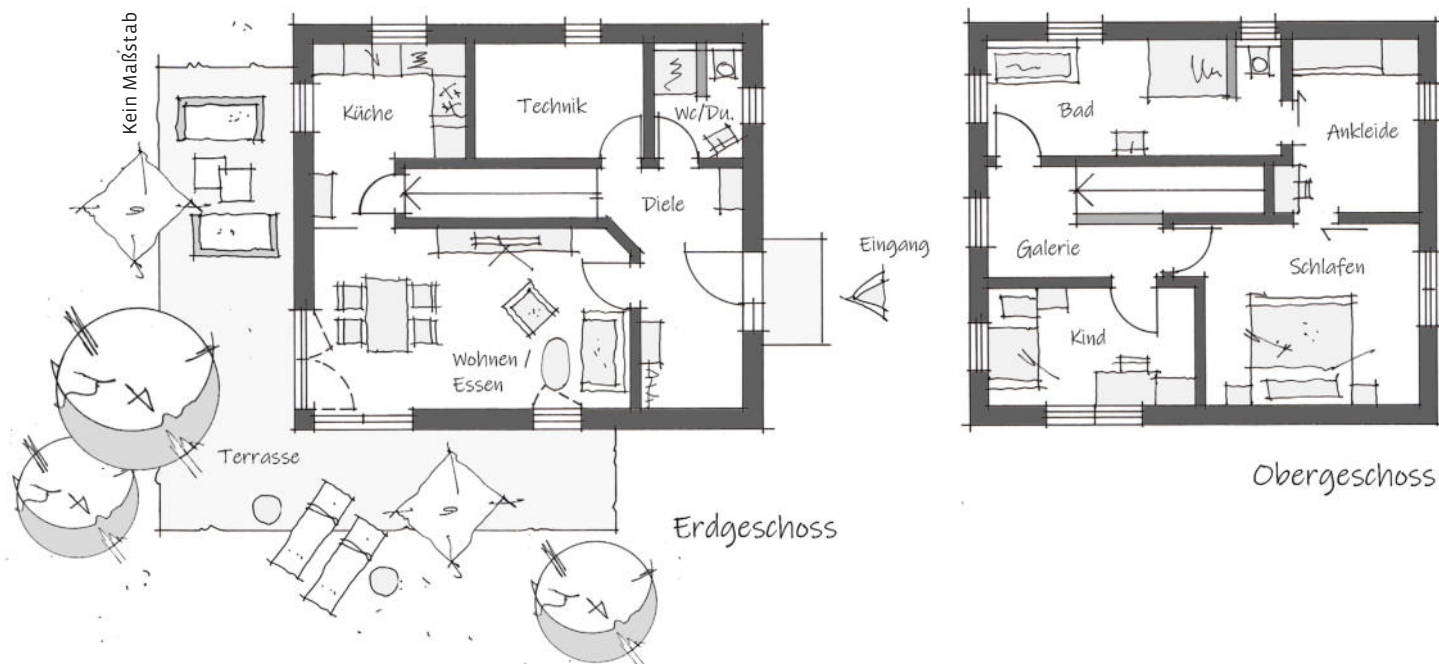

Hausdaten

Abmessungen:	9,37 × 8,00 m
Dachform	Walmdach
Dachneigung	18 Grad
Kniestock innen	2 Vollgeschosse
Erdgeschoss:	
Diele	11,03 m ² ... Fliesen
WC/Du	3,97 m ² ... Fliesen
Technik	7,74 m ² ... Fliesen
Abstelle unter Treppe	3,73 m ² ... Fliesen
Küche	9,27 m ² ... Fliesen
Wohnen/Essen	22,73 m ² ... Laminat

Obergeschoss:	
Galerie	9,82 m ² ... Laminat
Kind	9,76 m ² ... Laminat
Ankleide	16,07 m ² ... Laminat
Bad	9,02 m ² ... Fliesen
Schlafen	13,31 m ² ... Laminat
Gesamtnutzfläche:	116,45 m²

Die angegebenen Flächen beziehen sich auf die Nutzfläche. Grundrissdarstellung ohne Maßstab.

<u>Preise</u>	Ausbauhaus	175.373 €	<input type="checkbox"/>
	Technikpaket	92.581 €	<input type="checkbox"/>
	Innenausbau	63.692 €	<input type="checkbox"/>
	Gesamt	331.646 €	

Alle Preise verstehen sich inkl. gesetzlicher MwSt.
und gelten ab Oberkante Bodenplatte.

<u>Pakete</u>	Paket ENERGIE	22.067 €	<input type="checkbox"/>
	PV-Anlage mit 6,30 kWp, Netzwerkdose, Energiespeicher mit 6,50 kWh wandhängend		
	Paket DESIGN	7.546 €	<input type="checkbox"/>
	Fassade farbig aus Kollektion, Fenster mit Alu-Schale		
	Paket KOMFORT	5.012 €	<input type="checkbox"/>
	Rollladen elektrisch		

Ausstattung

Ausbauhaus:

Bausatz inkl. Ultra Mega Wand (weiß verputzt) sowie Fracht und Montage • Kunststofffenster weiß • Einbaurolläden mit Kurbel • Alu-Haustüre

Technikpaket:

Elektroinstallation mit PV-Vorbereitung • Sanitärrohrinstallation • Wärmeleitsystem FBH • Estrich • Dimplex Wärmepumpe oder gleichwertig • Vollholz-Buchentreppe, keilgezinkt

Innenausbau:

Q3 Spachtelarbeiten • Boden- und Wandfliesen von Marazzi • Villeroy & Boch Sanitärobjekte „Serie O.novo“ • Herba Innentüren • Parador Laminatboden • Malerarbeiten

Immer enthalten:

Eingabeplan • Bemusterungsplan • Bemusterung • Maßvorgabe Bodenplatte • Werkplan • Statik • Energieeinsparnachweis • Bauleitung • 35-Tonnen-Kran • Maßkontrolle Bodenplatte • Baustellen-WC • Gerüst • Abfallcontainer und -entsorgung • Blower-Door-Test

(Ausstattung nur aus WOLF-Kollektion – ohne Duschtüre – ohne Vordächer).

Gesamtpreis

_____ €

Unterschrift

Hinweise

Das Preis- und Leistungsblatt gilt nur in Verbindung mit der aktuellen Bau- und Leistungsbeschreibung.
Typenhäuser sind nur auf BP möglich. Effizienzklasse: KfW 55. KfW 40 möglich bei Verkauf Paket ENERGIE.

Folgende Anpassungen sind NICHT möglich:

Außenmaße, Fenstergrößen und Positionierung, Grundrissänderungen, Elektroplanung, Heizung, Innenausstattung

Folgende Anpassungen sind möglich:

Küchenaufteilung inkl. Elektroplanung Küche, Grundriss spiegeln, Zukauf Pakete, Zukauf freistehende Garage/Carport



Grundrisse Kein Maßstab

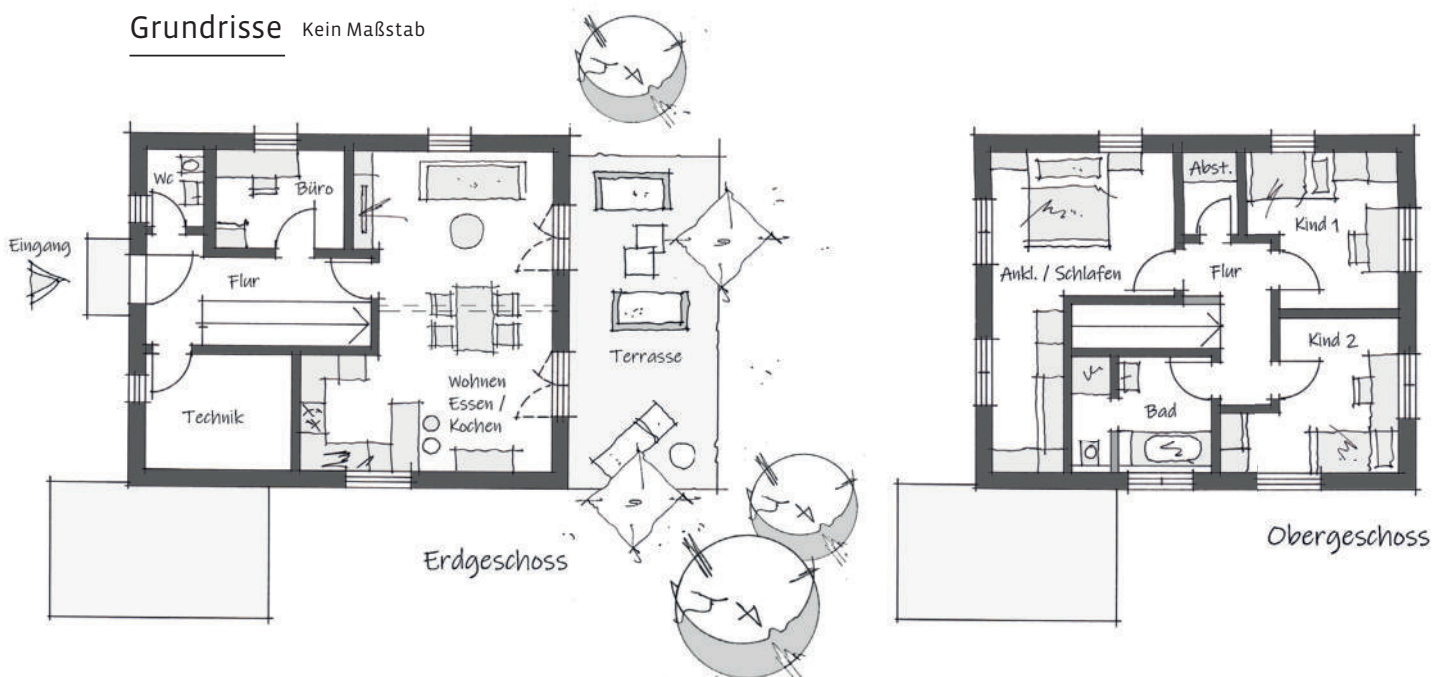

Hausdaten

Abmessungen:	10,00 × 8,00 m
Dachform	Satteldach
Dachneigung	18-25 Grad
Kniestock innen	2,20 m
Erdgeschoss:	
Flur	7,12 m ² ... Fliesen
Treppe	3,93 m ²
WC	2,38 m ² ... Fliesen
Büro	6,65 m ² ... Laminat
Technik	8,86 m ² ... Fliesen
Kochen	8,00 m ² ... Fliesen
Wohnen/Essen	26,80 m ² ... Laminat

Obergeschoss:	
Flur	5,56 m ² ... Laminat
Kind 1	11,13 m ² ... Laminat
Kind 2	11,42 m ² ... Laminat
Bad	8,25 m ² ... Fliesen
Ankleide/Schlafen	13,31 m ² ... Laminat
Gesamtnutzfläche:	113,41 m²

Die angegebenen Flächen beziehen sich auf die Nutzfläche. Grundrissdarstellung ohne Maßstab.

<u>Preise</u>	Ausbauhaus 167.862 € <input type="checkbox"/> Technikpaket 91.616 € <input type="checkbox"/> Innenausbau 57.287 € <input type="checkbox"/> Gesamt 316.765 €
---------------	---

Alle Preise verstehen sich inkl. gesetzlicher MwSt.
und gelten ab Oberkante Bodenplatte.

<u>Pakete</u>	Paket ENERGIE 22.067 € <input type="checkbox"/> PV-Anlage mit 6,30 kWp, Netzwerkdose, Energiespeicher mit 6,50 kWh wandhängend Paket DESIGN 7.104 € <input type="checkbox"/> Fassade farbig aus Kollektion, Fenster mit Alu-Schale Paket KOMFORT 5.024 € <input type="checkbox"/> Rollläden elektrisch
---------------	--

<u>Ausstattung</u>	Ausbauhaus: Bausatz inkl. Ultra Mega Wand (weiß verputzt) sowie Fracht und Montage • Kunststofffenster weiß • Einbaurollläden mit Kurbel • Alu-Haustüre Technikpaket: Elektroinstallation mit PV-Vorbereitung • Sanitärrohinstallation • Wärmeleitsystem FBH • Estrich • Dimplex Wärmepumpe oder gleichwertig • Vollholz-Buchentreppen, keilgezinkt Innenausbau: Q3 Spachtelarbeiten • Boden- und Wandfliesen von Marazzi • Villeroy & Boch Sanitärobjekte „Serie O.novo“ • Herba Innentüren • Parador Laminatboden • Malerarbeiten Immer enthalten: Eingabeplan • Bemusterungsplan • Bemusterung • Maßvorgabe Bodenplatte • Werkplan • Statik • Energieeinsparnachweis • Bauleitung • 35-Tonnen-Kran • Maßkontrolle Bodenplatte • Baustellen-WC • Gerüst • Abfallcontainer und -entsorgung • Blower-Door-Test (Ausstattung nur aus WOLF-Kollektion – ohne Duschtüre – ohne Vordächer).
--------------------	---

Gesamtpreis _____ €

Unterschrift _____

<u>Hinweise</u>	Das Preis- und Leistungsblatt gilt nur in Verbindung mit der aktuellen Bau- und Leistungsbeschreibung. Typenhäuser sind nur auf BP möglich. Effizienzklasse: KfW 55. KfW 40 möglich bei Verkauf Paket ENERGIE. Folgende Anpassungen sind NICHT möglich: Außenmaße, Fenstergrößen und Positionierung, Grundrissänderungen, Elektroplanung, Heizung, Innenausstattung Folgende Anpassungen sind möglich: Küchenaufteilung inkl. Elektroplanung Küche, Grundriss spiegeln, Zukauf Pakete, Zukauf freistehende Garage/Carport
-----------------	--



Grundrisse Kein Maßstab



Hausdaten

Abmessungen:	10,20 × 8,20 m
Dachform	Satteldach
Dachneigung	38 Grad
Kniestock innen	1,20 m
Erdgeschoss:	
Flur	9,25 m ² ... Fliesen
Treppe	4,93 m ²
WC	2,86 m ² ... Fliesen
Abstelle	2,98 m ² ... Fliesen
Technik	11,08 m ² ... Fliesen
Küche	8,75 m ² ... Fliesen
Wohnen/Essen	26,72 m ² ... Laminat

Obergeschoss:	
Flur	7,02 m ² ... Laminat
Kind 1	12,29 m ² ... Laminat
Kind 2	12,29 m ² ... Laminat
Bad	9,88 m ² ... Fliesen
Schlafen	17,85 m ² ... Laminat
Gesamtnutzfläche:	125,87 m²

Die angegebenen Flächen beziehen sich auf die Nutzfläche. Grundrissdarstellung ohne Maßstab.

<u>Preise</u>	Ausbauhaus 163.305 € <input type="checkbox"/>
	Technikpaket 91.968 € <input type="checkbox"/>
	Innenausbau 60.120 € <input type="checkbox"/>
	Gesamt 315.393 €

Alle Preise verstehen sich inkl. gesetzlicher MwSt.
und gelten ab Oberkante Bodenplatte.

<u>Pakete</u>	Paket ENERGIE 22.067 € <input type="checkbox"/>
	PV-Anlage mit 6,30 kWp, Netzwerkdose, Energiespeicher mit 6,50 kWh wandhängend
	Paket DESIGN 5.619 € <input type="checkbox"/>
	Fassade farbig aus Kollektion, Fenster mit Alu-Schale
	Paket KOMFORT 3.727 € <input type="checkbox"/>
	Rollladen elektrisch

<u>Ausstattung</u>	Ausbauhaus: Bausatz inkl. Ultra Mega Wand (weiß verputzt) sowie Fracht und Montage • Kunststofffenster weiß • Einbaurolläden mit Kurbel • Alu-Haustüre
	Technikpaket: Elektroinstallation mit PV-Vorbereitung • Sanitärrohinstallation • Wärmeleitsystem FBH • Estrich • Dimplex Wärmepumpe oder gleichwertig • Vollholz-Buchentreppen, keilgezinkt
	Innenausbau: Q3 Spachtelarbeiten • Boden- und Wandfliesen von Marazzi • Villeroy & Boch Sanitärobjekte „Serie O.novo“ • Herba Innentüren • Parador Laminatboden • Malerarbeiten
	Immer enthalten: Eingabeplan • Bemusterungsplan • Bemusterung • Maßvorgabe Bodenplatte • Werkplan • Statik • Energieeinsparnachweis • Bauleitung • 35-Tonnen-Kran • Maßkontrolle Bodenplatte • Baustellen-WC • Gerüst • Abfallcontainer und -entsorgung • Blower-Door-Test
	(Ausstattung nur aus WOLF-Kollektion – ohne Duschtüre – ohne Vordächer).

Gesamtpreis _____ €

Unterschrift _____

<u>Hinweise</u>	Das Preis- und Leistungsblatt gilt nur in Verbindung mit der aktuellen Bau- und Leistungsbeschreibung. Typenhäuser sind nur auf BP möglich. Effizienzklasse: KfW 55. KfW 40 möglich bei Verkauf Paket ENERGIE. Folgende Anpassungen sind NICHT möglich: Außenmaße, Fenstergrößen und Positionierung, Grundrissänderungen, Elektroplanung, Heizung, Innenausstattung Folgende Anpassungen sind möglich: Küchenaufteilung inkl. Elektroplanung Küche, Grundriss spiegeln, Zukauf Pakete, Zukauf freistehende Garage/Carport
-----------------	---